COVID-19的治療與預防 適用於
符合條件的高風險人群

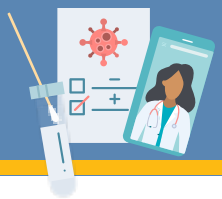

您是否剛被檢測出 COVID-19陽性?

有*較高重症風險*的人群是可以獲取治療的。 我們在下面的藍色框中羅列了一些可能導致一個人處於高風險的原因。請與醫療服務提供者確認自己是否符合治療條件。

注意：每種治療方式可能會有不同的年齡和體重要求。

- **近期被檢測為COVID-19陽性，當前症狀為輕度到中度，並且**
- 隸屬于下方任意一種或多種**高風險類別**（可最終導致住院或死亡）：
  - 肥胖或超重
  - 高齡（65歲及以上）
  - 懷孕、糖尿病、慢性腎病、免疫系統衰弱、精神健康問題、心臟病、高血壓以及部分肺部疾病，如慢性阻塞性肺病和中度/重度哮喘。
  - 其他身體狀況/因素，包括可能增加病人風險程度的種族/族裔
  - 黑人/非裔美國人、西班牙裔/拉丁裔及其他有色人種應與各自的醫療服務提供者聯繫。
  - 完整清單見CDC網站：存在某些身體狀況的人群 | CDC

您是否存在免疫系統衰弱?

如果您沒有感染 COVID-19，也沒有接觸過 COVID-19，您也許符合 Evusheld 的治療條件，這有助於預防感染。如果您不能接種疫苗，同樣有可能符合該治療條件。
請諮詢醫療服務提供者，瞭解您是否符合 Evusheld 的治療條件。

我可以在哪裡接受治療?

- 檢測和治療機構：請查看COVID-19從檢測到治療的機構定位英文版（arcgis.com）
- 您的醫療服務提供者/系統、社區診所、零售藥店。
- 對於需要靜脈輸液或注射的療法，一些病人可能會被醫療服務提供者轉診到輸液中心。
- 您也可以在下面的連結中填寫自我轉診表，獲取單克隆抗體療法，這也是治療方式之一：
  - *Total Infusion*：https://totalinfusion.com/make-a-referral/
  - **UCSF**：UCSF外部自我轉診或醫療服務提供者轉診至COVID19單克隆抗體門診治療(PDF)
  - **帕羅奧圖史丹佛醫學中心**：瀏覽DL-SHC-Pharmacy-COVID@stanfordhealthcare.org 或致電(650) 391-8503。COVID-19單克隆抗體療法-患者|史丹佛醫學中心

ALAMEDA COUNTY HEALTH CARE SERVICES AGENCY
PUBLIC HEALTH DEPARTMENT

Colleen Chawla – Agency Director
Kimi Watkins-Tartt – Director
Nicholas Moss, MD – Health Officer

Contact
Public Health Department:
(510) 267-8000 Main Line
COVID-19 Information:
(510) 268-2101
www.acphd.org

*Adapted from materials provided by the County of San Diego