تداوی و وقایه از کووید-19 برای افراد با خطر بلند

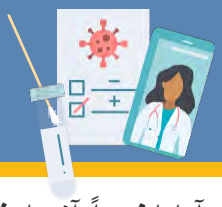

آیا اخیراً آزمایش کووید-19 شما مثبت شده است؟

برای افراد 28 روزه و بالاتر که علائم دارد و در معرض خطر مصابشدن به نوع شدید مریضی تداوی در دسترس است. اگر پیچکاری شما دیگر بی فایده برخی طلای کفر دم کن است تا خطرناک باشد رل است می کند برای اینکه بفهمید آیا تداوی برای شما از اساس با تا یک ارائه دهنده مرقب تداوی صحبت کنید.

نوت: ضروری است سن و وزن برای در تداوی ممکن است تفاوت باشد.

- اشخاص که خیلی را آزمایش کووید-19 آن مثبت شده است و علائم خفیف لیه توسط کووید-19 دارند، و
- یک یا چند مورد از فکتورهای خطرذیل برای مصاب شدن به نوع مریضی شدیدتری شدن یا مرگ دارند:
  - چاقی یا اضافه وزن
  - سن بالا (65 سال و بالاتر)
  - حاملگی، مرض شکر، مریضی مزمن کلیوی، سیستم مریضی ضعیف، عارضه های صحت روان، مریضی قلبی، فشار خون بالا و مریضی های خاص ریوی مثل COPD و آستما متوسط/شدید
  - سایر عارضه/افکتورهای طبی یا مولن ژن/قومیت که ممکن است بیماران را در معرض خطر بلند قرار دهند
  - سرپوستان/فلیپینی های آمریکایی ها، سیاه پوستان آمریکایی/افریقن امریکن) آسیایی ها دارای ریسک بیشتر (سایر افراد رنگین جلد با ارائه دهنده خدمات طبی خود گفتگو کنند
  - برای مشاهده لست کامل به ویبسایت CDC مراجعه کنید: افراد دارای عارضه های خاص پزشکی | CDC

آیا سیستم ایمنی ضعیف دارید؟

اگر مصاب به کووید-19 نیستید و در معرض کووید-19 قرار نگرفته اید، ممکن است تبت ولیه Evusheld بگیرید تا به وقایه از عفونت تکمیل کنند. همچنان اگر پیچکاری شما دهد ممکن است تبت ولیه آن را دریافت کنید برای اینکه بفهمید آیا Evusheld برای شما از اساس با تا خیر با ارائه دهنده مرقب تداوی خود گفتگو کنید.

برای تداوی بیک جا می توانم مراجعه کنم؟

- مراکز آزمایش برای تداوی به COVID-19 Test to Treat Locator English (arcgis.com) مراجعه کنید
- ارائه دهنده/سیستم مرقب تداوی شما لیک های جامع محلی، دواخانه های خرفه روشی.
- برای تداوی های یک به IV ایا تزریق ضرورت دارند برخی از مریضان ممکن است توسط ارائه دهنده مرقب تداوی به یک مرکز تزریقات ارجاع داده شوند.
- همچنان می توانید برای تداوی آنتی بادی مونکلونال که نوع تداوی است، در لنک های ذیل فورمه ارجاع خود را کمل کنید:
  - تزریق کمل: https://totalinfusion.com/make-a-referral/
  - UCSF: مراجعه خود به UCSF یا ارجاع توسط ارائه دهنده برای تداوی سریع آنتی بادی مونکلونال کووید-19 (PDF)
  - مرکز طبی استفورد، پال ولتو با DL-SHC-Pharmacy- COVID@stanfordhealthcare.org یا با (650) 391-8503 در تماس شوید تداوی های آنتی بادی مونکلونال کووید-19 - مرکز صحی استفورد

ALAMEDA COUNTY HEALTH CARE SERVICES AGENCY
PUBLIC HEALTH DEPARTMENT

Colleen Chawla – Agency Director
Kimi Watkins-Tartt – Director
Nicholas Moss, MD – Health Officer

Contact
Public Health Department: (510) 267-8000 Main Line
COVID-19 Information: (510) 268-2101
www.acphd.org

*Adapted from materials provided by the County of San Diego